

主催：一般社団法人鳥取県発明協会

第65回 鳥取県 発明くふう展

第23回 鳥取県 未来の科学の 夢絵画展

応募者全員に
参加賞
プレゼント!

マルマン ×
大山乳業農業協同組合
コラボメモ帳



作品募集!

令和5年

募集
期間

8/1(火) ▶ 9/22(金) 必着

特賞に入賞したら、全国展へ応募します!

鳥取から全国へ

暑休中の皆様へ!!



こんなのほしいなあ。
こんなのあったらいいなあ。
をカタチにしてみよう。



第64回 鳥取県発明くふう展
鳥取県知事賞
「雪の日も雨の日も便利でecoな
家族みんなの下た箱」



第22回鳥取県
未来の科学の夢絵画展
鳥取県知事賞
「なんでもできる
ウルトラシューズ」



後
援

◆第65回鳥取県発明くふう展

鳥取県 / 鳥取県教育委員会 / 新日本海新聞社 / 日本海テレビ / 毎日新聞鳥取支局 / BSS山陰放送 / 鳥取県商工会議所連合会 / 鳥取県商工会連合会 / 鳥取県中小企業団体中央会 / 日本弁理士会 / (公社) 発明協会

◆第23回鳥取県未来の科学の夢絵画展

鳥取県 / 鳥取県教育委員会 / (公社) 発明協会

応募作品

- 1人につき1点まで
- 大きさ:たて、よこ、高さ 各1メートル以内
- 重さ:20キログラム以内
- おもちゃ、文房具、運動用具など生活の中のアイデアやくふうしたところがある作品や創造性のある作品

※発明考案についての権利保護を要するものについては、出品前に特許、実用新案、意匠等の出願をしておいてください

注意事項

このような作品は応募できません

- ①他作品を模倣したものや空想的で実現不可能なもの
- ②破損しやすいもの、動作が不完全なもの
- ③単なる手芸品、自然観察記録、図面等、模型や工作キットを組み立てただけの作品
- ④全国、県規模等他の催しで受賞したもの
- ⑤特許係争中のもの、著作権の存続している著作物(音楽・イラスト・キャラクター等)が使われたもの
- ⑥ホームページ、本、テレビ番組等で紹介されたアイデアをそのまま使ったもの
- ⑦当協会や他の工作教室等で作った作品、過去の当発明くふう展に出品された同じ作品

応募方法

一次審査は書類選考です。通過者のみ作品の提出をお願いします。

作品は送らないでね

必須

写真2枚以上

+

申込書

- ① 作品全体の写真
- ② 特徴や使い方、作品の良さが伝わる写真 2枚以上

A4用紙または写真用紙に印刷したもの(裏面に名前を書いてください)

任意

作品説明動画

- DVD-RまたはDVD-RW
- ① 2分以内
- ② mp4形式とし、ファイルサイズは300MBまで

- ・作品説明する動画を提出いただきますと、審査員に作品の良さが伝わりやすくなります。
- ・DVDを提出する場合は、持参または郵送にてご応募ください。
- ・提出いただいた動画は返却いたしませんので、予めご了承ください。
- ・入賞した際は、ホームページ等で公開する場合がありますので、製作者本人の映り込みに十分配慮の上、撮影ください。

9/22(金) 必着

応募方法は2種類



メール応募先

hatsu@toriton.or.jp
件名 「くふう展申込」

または



郵送応募先

〒689-1112
鳥取市若葉台南7-5-1
一般社団法人鳥取県発明協会
TEL: 0857-52-6728

審査結果

【一次審査(書類審査)】

一次審査通過者のみ10月5日(木)までに応募者の在籍学校にお知らせいたします。10月17日(火)午後4時まで作品の提出をお願いします。
※鳥取県発明協会西部サテライト(米子市日下1247)へ作品を提出する場合は10月16日(月)午後4時まで

【二次審査】

受賞者のみ、書面にて応募者の在籍学校に通知します。また、新聞、月刊情報誌「知財とっとり」やホームページでも発表します。

表彰

【特賞12点】 ※特賞作品は、全国展の「第82回全日本学生児童発明くふう展」へ推薦いたします。

- | | |
|------------------|------------------|
| ①鳥取県知事賞 | (賞状・楯・5千円分図書カード) |
| ②発明協会会長奨励賞 | (賞状・楯・3千円分図書カード) |
| ③鳥取県教育委員会教育長賞 | (賞状・楯・3千円分図書カード) |
| ④新日本海新聞社賞 | (賞状・楯・3千円分図書カード) |
| ⑤日本海テレビ社長賞 | (賞状・楯・3千円分図書カード) |
| ⑥毎日新聞鳥取支局長賞 | (賞状・楯・3千円分図書カード) |
| ⑦BSS山陰放送社長賞 | (賞状・楯・3千円分図書カード) |
| ⑧鳥取県商工会議所連合会会長賞 | (賞状・楯・3千円分図書カード) |
| ⑨鳥取県商工会連合会会長賞 | (賞状・楯・3千円分図書カード) |
| ⑩鳥取県中小企業団体中央会会長賞 | (賞状・楯・3千円分図書カード) |
| ⑪日本弁理士会会長奨励賞 | (賞状・楯・3千円分図書カード) |
| ⑫鳥取県発明協会会長賞 | (賞状・楯・3千円分図書カード) |
| 【アイデア賞(若干)】 | (賞状・1千円分図書カード) |

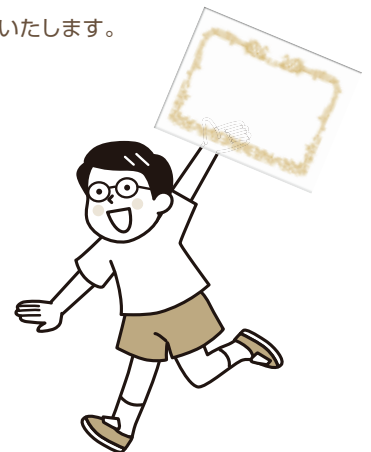

作品返却

一次審査書類は返却しません。入賞作品展示会後、作品は各学校宛てにご返却いたします。全国展に入賞した作品の返却は次年度になります。予めご了承ください。

募集要項

第23回 鳥取県

未来の科学の夢絵画展

応募資格

鳥取県内の小・中学校の児童・生徒、幼稚園・保育園の園児(年少以上)

応募作品

- 1人につき1点まで ● **未来の科学の夢や未来の世界を自由な発想によって絵に表現した作品**
- サイズ:B3版(36.4cm×51.5cm)または、四つ切(38cm×54cm)の画用紙
- 画 材:絵の具、クレヨン、パステル、サインペンなど自由

注意事項

このような作品は応募できません

- ①凸凹のあるもの、はがれやすい装飾
- ②手書き作品に限る(パソコンを使って描いた作品は対象外)
- ③厚さ3mmを超えるもの、用紙サイズの異なるもの
- ④他人の作品をまねたもの、類似のもの、過去に発表したことがあるもの
- ⑤著作権の存続しているイラスト、キャラクター等を使用したもの



応募方法

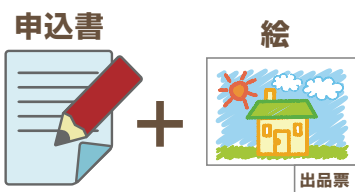

※出品票は絵の右下にセロテープで貼付してください。

応募先

9/22(金) 必着

- 一般社団法人鳥取県発明協会 本部
〒689-1112 鳥取市若葉台南7-5-1
TEL:0857-52-6728
- 一般社団法人鳥取県発明協会 西部サテライト
〒689-3522 米子市日下1247(鳥取県産業振興機構西部センター内)
TEL:0859-36-8300

審査結果

受賞者のみ、書面にて応募者の在籍学校・園に通知します。また、月刊情報誌「知財とっとり」やホームページでも発表します。

表彰

【特賞】 ※特賞作品は、全国展の「第46回未来の科学の夢絵画展」へ推薦いたします。

- | | |
|---------------------------|------------------|
| ①鳥取県知事賞 | (賞状・楯・5千円分図書カード) |
| ②鳥取県教育委員会教育長賞 | (賞状・楯・3千円分図書カード) |
| ③発明協会会長奨励賞(中・小・幼保の部より各1点) | (賞状・楯・3千円分図書カード) |
| ④科学の夢賞(若干) | (賞状・1千円分図書カード) |



作品返却

特賞を受賞した作品以外は審査会終了後、各学校・園宛てにご返却いたします。全国展に推薦した作品の返却は次年度になります。予めご了承ください。



共通事項

発明くふう展・絵画展

募集期間

令和5年8月1日(火)～9月22日(金)必着 ※土・日・祝日除く 午前9時～午後5時

問い合わせ 作品搬入先

- 一般社団法人鳥取県発明協会 本部
〒689-1112 鳥取市若葉台南7-5-1
TEL:0857-52-6728
- 一般社団法人鳥取県発明協会 西部サテライト
〒689-3522 米子市日下1247(鳥取県産業振興機構西部センター内)
TEL:0859-36-8300

表彰式&入賞作品 展示会(予定)

開催日:令和5年12月2日(土)
会 場:鳥取市文化センター 文化ホール(鳥取市吉方温泉3丁目701)

個人情報の 取り扱い

申込書に記載された氏名、学校名等の情報及び応募された作品の概要に関する写真・情報については、受賞作品の発表に際し、受賞者名簿への掲載、発明協会が発行する刊行物、ホームページへの掲載及び新聞・雑誌・テレビ等へのプレス発表を行うことがあります。



※どちらかにチェック
☑をいれてください。

第65回鳥取県発明くふう展
 第23回鳥取県未来の科学の夢絵画展

出品申込書

応募締切
9/22
必着

令和5年 月 日

受付
番号

くふう展・絵画展共通

記入が難しい場合は、大人の方がご記入ください。

| | | | | |
|--------------|------------------------------------|----|---------------------|------------------------------|
| ふりがな | | | 年齢 | 令和6年4月1日時点の年齢 歳 |
| 作品名 | | | 担当の先生 (本件窓口) | 審査結果は園・学校長へ通知します |
| 園・学校名 学年等 | 小学校・中学校 年 組 保育園・幼稚園 年少・年中・年長 | | 自宅電話または 保護者の携帯電話 | 連絡がしやすい電話番号をご記入ください () - |
| ふりがな | 氏名が漢字の 場合は正しい 漢字でご記入 ください | 氏名 | | |
| 自宅住所 | 必ずご記入 ください 〒 | | | |

くふう展の方

作品の写真(2枚以上)も必ず一緒に提出してください。①全体の写真②特徴や使い方、作品の良さが伝わる写真

| | | |
|---|--------------------------------|--|
| ① どうしてこの作品を作ろうと思いましたか? | ④ 制作費 ※わかる範囲でご記入ください 約 円 | |
| ② くふうしたところ、むずかしかったところは? | | ⑤ 作品の大きさ たて cm よこ cm 高さ cm |
| ③ この作品の使い方・動かし方・図面など記入してください。 ※書ききれない場合はA4用紙等にご記入いただき一緒に提出してください。 | | ⑤ 作品の重さ 約 g 参考にした資料があればご記入ください。本や図鑑、ホームページなど |
| 作品の写真を2枚以上添付しましたか。 ☑をいれてください。 | | |

絵画展の方

作品の説明を70字以内でお書きください

| | | | | | | | | | |
|--|--|--|--|--|--|--|--|--|----|
| | | | | | | | | | 10 |
| | | | | | | | | | 20 |
| | | | | | | | | | 30 |
| | | | | | | | | | 40 |
| | | | | | | | | | 50 |
| | | | | | | | | | 60 |
| | | | | | | | | | 70 |

画用紙の使い方

たて ・ よこ

参考にした資料があればご記入ください。(本や図鑑、ホームページなど)

絵画教室等に所属されている場合は教室名をご記入ください

切り取り

※出品票は絵の右下にセロテープで貼付してください。

| | | |
|------------|-------|---------------------------------|
| 絵画展 出品票 | 作品名 | |
| | 園・学校名 | 小学校・中学校 年 組 保育園・幼稚園 年少・年中・年長 |
| | 氏名 | |